



JUNTA DE ANDALUCÍA

CONSEJERÍA DE ECONOMÍA, INNOVACIÓN, CIENCIA Y EMPLEO

ESTADÍSTICA TECI
JUNIO 2013

Unidad Estadística

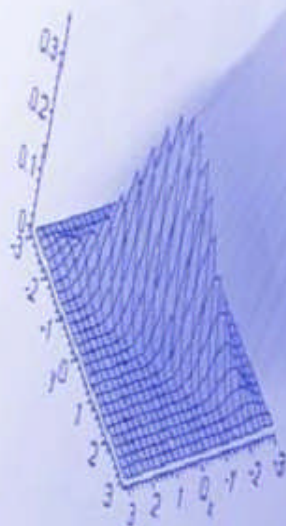

1.1. Índice

1. Introducción.

2. Tablas y gráficos.

T1. Certificados de instalación por provincia y tipo de tramitación.

G1.1. Certificados de instalación tramitados sin firma digital.

G1.2. Certificados de instalación tramitados con firma digital.

G1.3. Certificados de instalación tramitados por provincia.

G1.4. Certificados de instalación tramitados por tipo de tramitación.

T2. Certificados de instalación tramitados según día.

G2. Certificados de instalación tramitados según día.

T3. Certificados de instalación tramitados por meses y tipo de tramitación.

G3.1. Certificados de instalación tramitados por meses y tipo de tramitación.

G3.2. Certificados de instalación tramitados por meses y tipo de tramitación.

T4. Certificados de instalación por uso.

G4. Certificados de instalación por uso.

T5. Certificados de instalación tramitados por provincia y uso.

G5.1 Certificados de instalación tramitados por provincia y uso.

G5.2 Mapa de certificados de instalación tramitados por provincia y uso.

T6. Desglose de certificados de instalación destinados al uso como establecimiento con actividad económica.

G.6 Desglose de certificados de instalación destinados al uso como establecimiento con actividad económica.

T7. Certificados de instalación por tipo de instalación y provincia.

G7. Certificados de instalación por tipo de instalación.

T8. Certificados de instalación por provincia y tipo de certificado.

G8.1 Certificados de instalación por provincia y tipo de certificado.

G8.2 Mapa de certificados de instalación por provincia y tipo de certificado.

T9. Certificados de instalación por uso y tipo de certificado.

G9. Certificados de instalación por uso y tipo de certificado.

G10. Evolución de los certificados por tipo de certificado.

G11. Evolución de los certificados por uso.



1. Introducción

En cumplimiento de la Ley del Plan Estadístico de Andalucía 2007-2012 donde se designa responsable de la elaboración y difusión de la actividad estadística de la Consejería de Economía, Innovación, Ciencia y Empleo a la Unidad Estadística se presenta la siguiente publicación donde se ofrecen datos de las tramitaciones de Certificados de Instalación de Baja Tensión correspondientes al mes de junio de 2013. Este mes de junio ha presentado deficiencias en la tramitación de estos certificados a través de la plataforma telemática, concretamente los días 13 a 20 y el 24 de junio el sistema no ha estado activo y por tanto no se han registrado valores .

La política de Administración Inteligente (i-Administración) del Plan de Innovación y Modernización de Andalucía pretende alcanzar una organización digital de la Administración Pública de la Junta de Andalucía eficaz y eficiente y que optimice las relaciones con el ciudadano.

Dentro de esta política, la Consejería de Economía, Innovación, Ciencia y Empleo, mediante la Orden de 24 de octubre de 2005, establece el procedimiento electrónico de presentación de la documentación técnica requerida para la puesta en servicio de determinadas instalaciones de Baja Tensión que no requieren de proyecto para su ejecución según el vigente Reglamento Electrónico de Baja Tensión (REBT).

Para ello, los usuarios deberán darse de alta en el sistema informático TECI donde cumplimentarán un formulario y accederán con o sin certificado digital a la cumplimentación de diversos datos como instalador autorizado (IA), representante legal del instalador, titular de certificados de cualificación individual (CCI), certificado de instalación (CI), memoria técnica de diseño asociada (MTD), etc.

El Decreto 183/2003, de 24 de junio, por el que se regula la información y atención al ciudadano y la tramitación de procedimientos administrativos por medios electrónicos (internet), define **procedimiento administrativo electrónico**, como aquel que permite a los interesados realizar sus trámites en la red y recibir también por esta misma vía la respuesta de la Administración.

Fuente de información:

D.º Gral. de Industria, Energía y Minas.

Consejería de Economía, Innovación, Ciencia y Empleo.

Elaboración y edición:

Unidad Estadística y Cartográfica.

Consejería de Economía, Innovación, Ciencia y Empleo.



2. Tablas y gráficos.

T1. Certificados de instalación tramitados por provincia y tipo de tramitación

Provincia	Sin firma digital	Con firma digital	Total
Almería		495	495
Cádiz		672	672
Córdoba	5	687	692
Granada	5	770	775
Huelva		393	393
Jaén	1	473	474
Málaga	7	1.385	1.392
Sevilla	7	1.254	1.261
Total	25	6.129	6.154

G1.1. Certificados de instalación tramitados sin firma digital

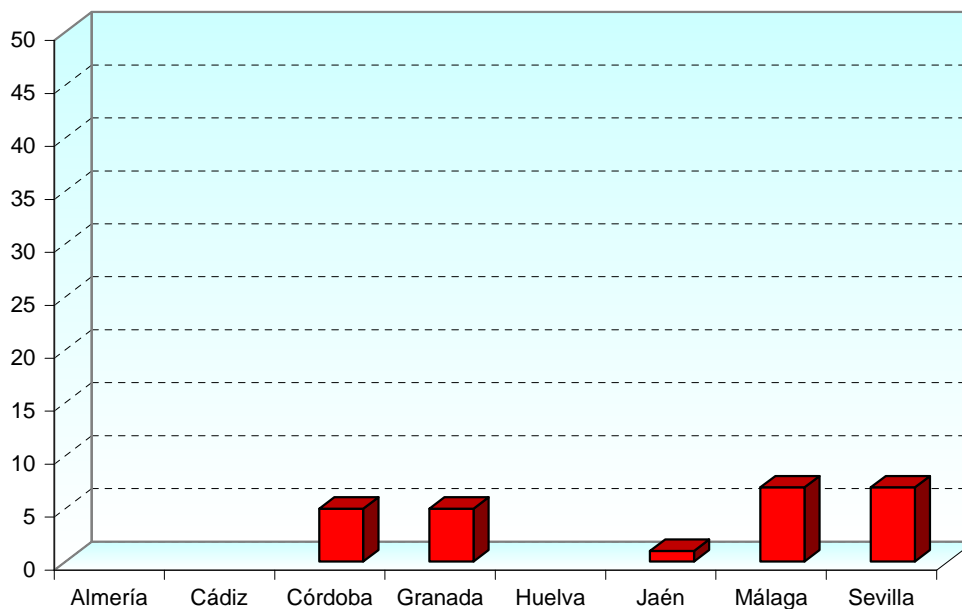



G1.2. Certificados de instalación tramitados con firma digital

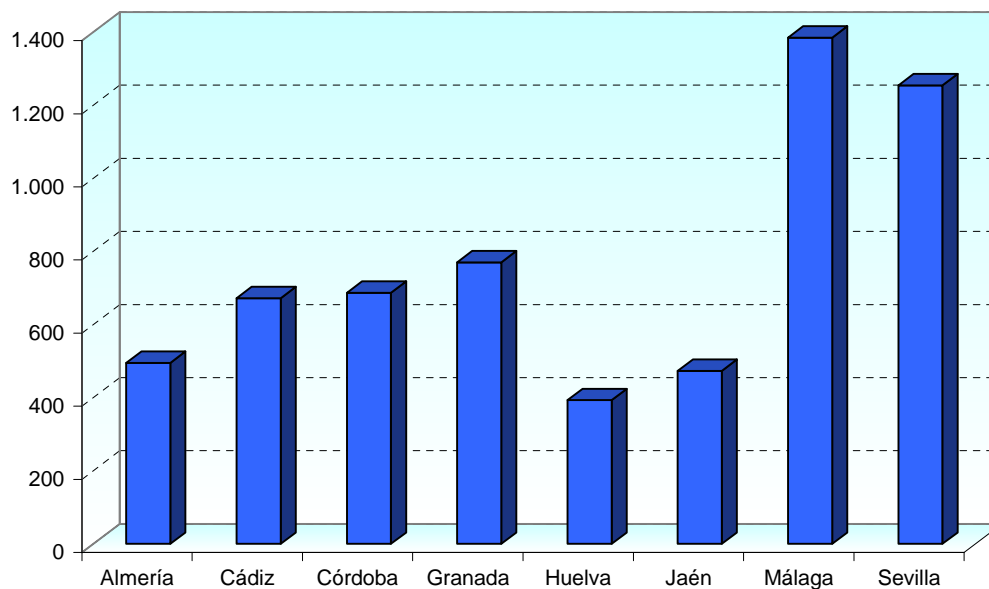

G1.3. Certificados de instalación tramitados por provincia

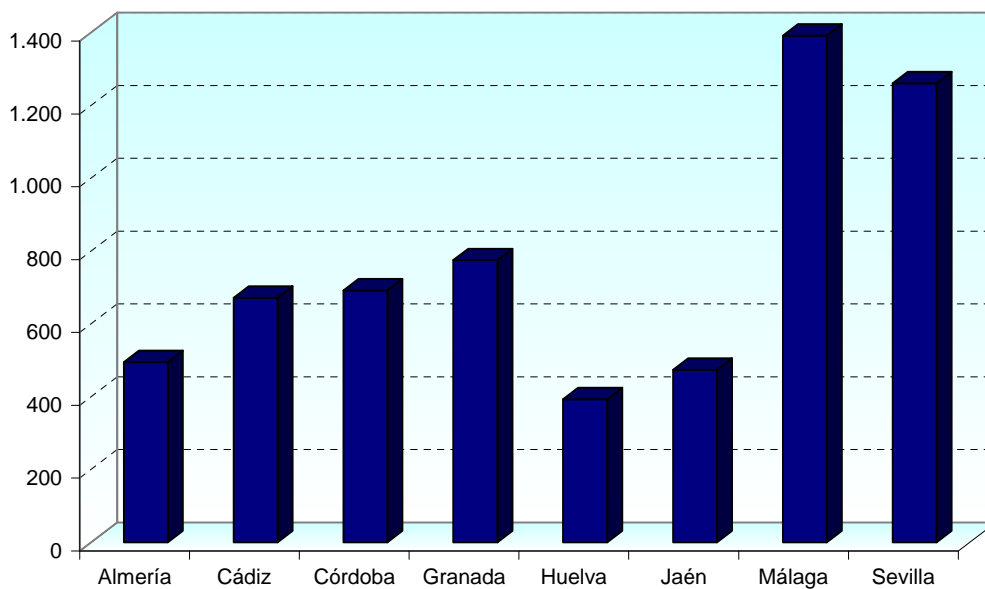



G1.4. Certificados de instalación tramitados por tipo de tramitación

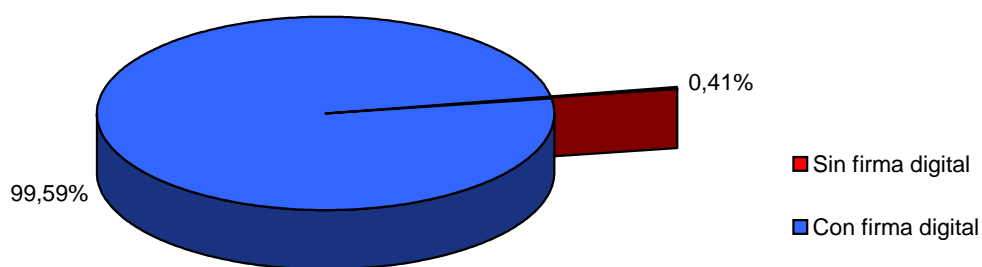

T2. Certificados de instalación tramitados según día

Días	Número de días	Sin firma digital	Con firma digital	Total
Festivos	5	-	152	152
Laborables	25	25	5.977	6.002
Total	30	25	6.129	6.154

G2. Certificados de instalación tramitados según día

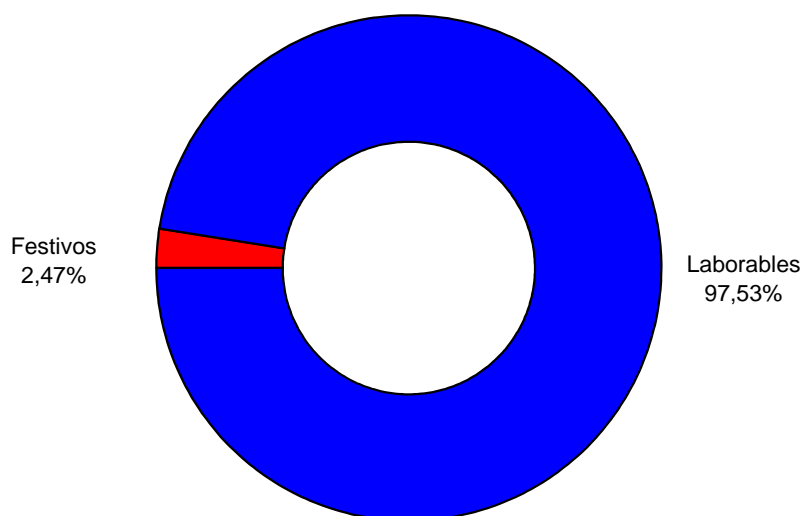

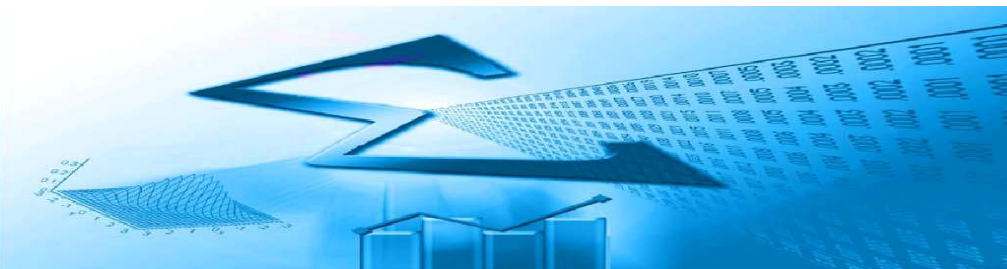

T3. Certificados de instalación tramitados por meses y tipo de tramitación

Mes	Sin firma digital	Con firma digital	Total
Enero	31	7.081	7.112
Febrero	34	6.506	6.540
Marzo	40	6.355	6.395
Abril	73	8.583	8.656
Mayo	60	7.447	7.507
Junio	25	6.129	6.154
Julio			
Agosto			
Septiembre			
Octubre			
Noviembre			
Diciembre			
Total	263	42.101	42.364

G3.1. Certificados de instalación tramitados por meses y tipo de tramitación

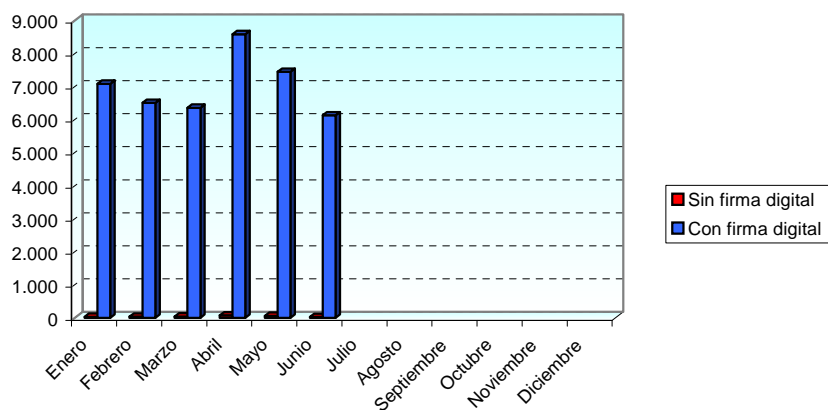

G3.2. Certificados de instalación tramitados por meses y tipo de tramitación

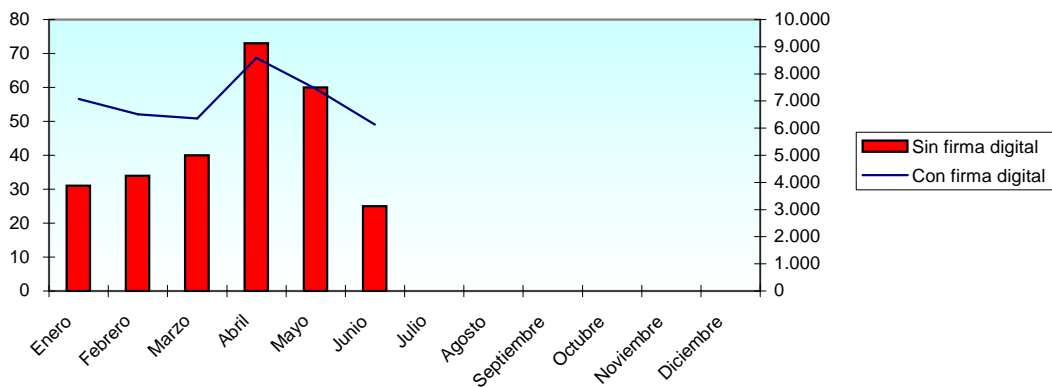



T4. Certificados de instalación tramitados por uso

Uso	Certificados
Vivienda individual	3.056
Establecimiento con actividad económica	1.781
Alumbrado exterior	49
Alumbrado festivo de calles y análogos	161
Atracción de feria	187
Caseta o stand de feria	632
Fuente	-
Garajes con ventilación natural de hasta 5 plazas	69
Instalación de enlace	55
Piscina	14
Usos comunes	150
Total	6.154

G4. Certificados de instalación tramitados por uso

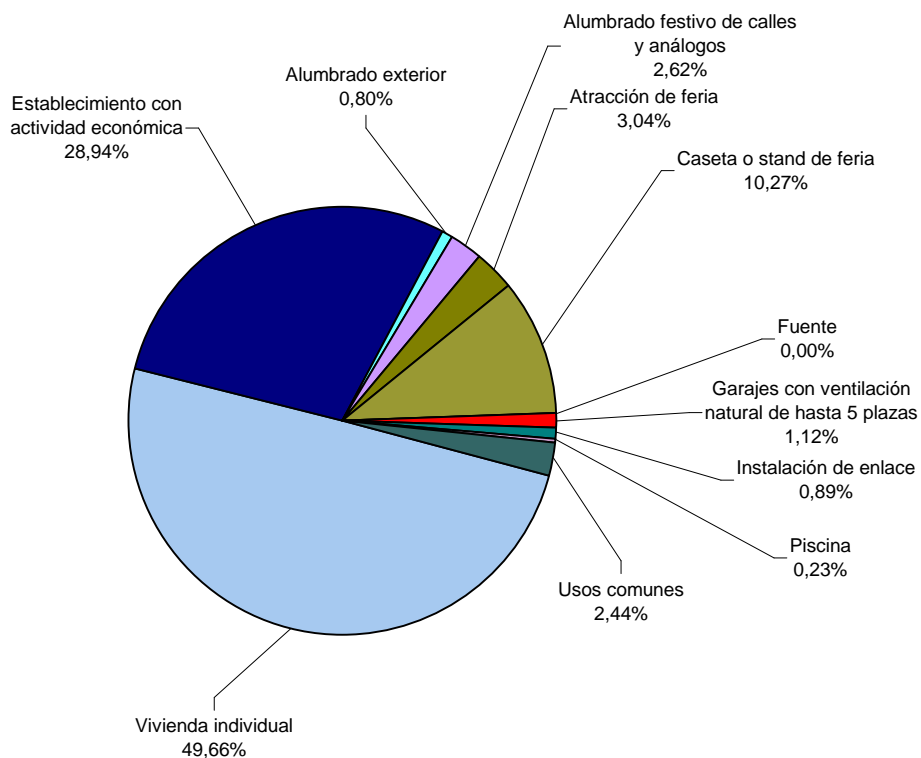

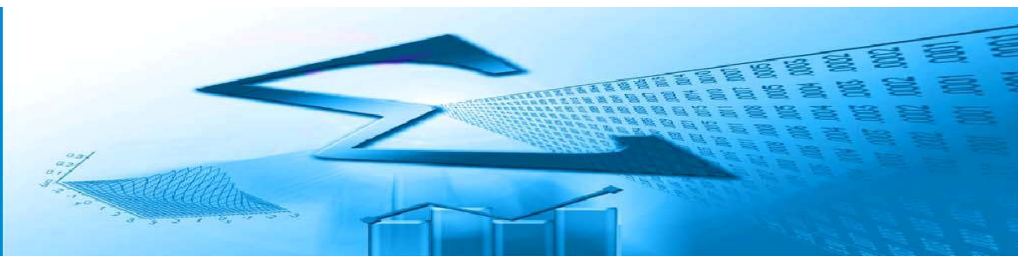

T5. Certificados de instalación tramitados por provincia y uso

Provincia	Vivienda individual	Establecimiento con actividad económica	Otros usos	Total
Almería	210	185	100	495
Cádiz	331	238	103	672
Córdoba	355	165	172	692
Granada	377	223	175	775
Huelva	177	101	115	393
Jaén	204	134	136	474
Málaga	699	409	284	1.392
Sevilla	703	326	232	1.261
Total	3.056	1.781	1.317	6.154

G5.1 Certificados de instalación tramitados por provincia y uso

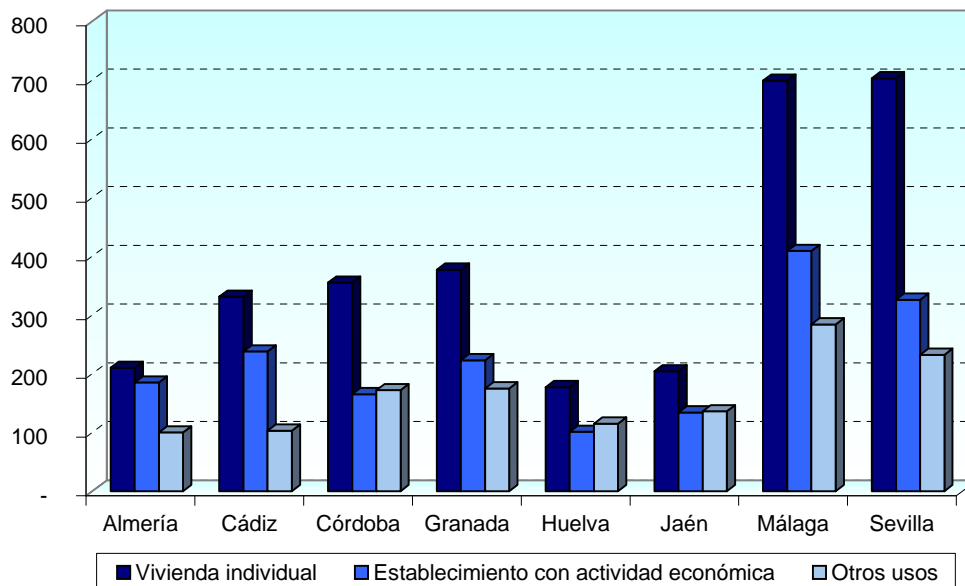



T6. Desglose de certificados de instalación destinados al uso establecimientos con actividad económica

Rama	Certificados destinados a establecimientos
Agraria	168
Industria y Energía	97
Construcción	268
Comercio	449
Resto de servicios	799
Total	1.781

G6. Desglose de certificados de instalación destinados al uso establecimiento con actividad económica

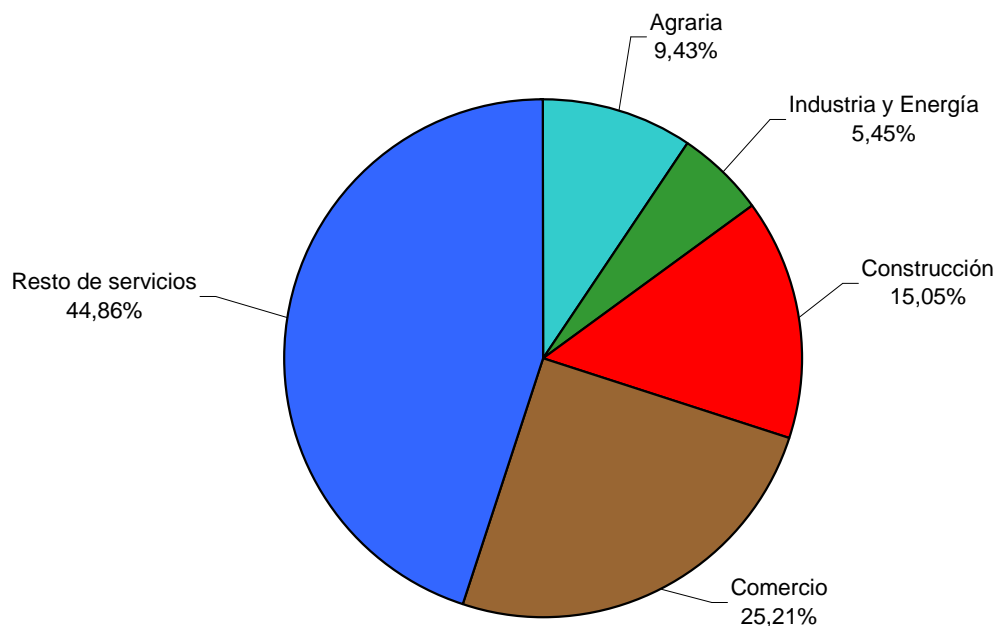

T7. Certificados de instalación por tipo de instalación y provincia

Tipo de instalación	Almería	Cádiz	Córdoba	Granada	Huelva	Jaén	Málaga	Sevilla	Total
Industria	1	5	10	8	10	13	8	12	67
Extracción elevac. de agua	-	-	-	5	-	-	1	-	6
Local húmedo	42	2	1	13	2	3	35	12	110
Local polvoriento	8	5	-	27	2	5	11	10	68
Riesgo de corrosión	-	-	-	-	-	-	-	3	3
Generadores/convertidores	-	-	-	-	-	-	-	-	-
Conductores para caldeo	-	-	-	-	-	-	-	-	-
Local mojado	2	2	2	1	1	2	4	-	14
Temporal para locales abiertos	103	125	135	160	104	105	263	170	1.165
Temporal para obras	21	33	39	43	17	44	56	64	317
Edificios de vivienda	88	234	226	165	84	92	373	337	1.599
Local comerc.sin púb.Concurren.	80	98	87	93	55	38	192	203	846
Oficinas sin pública concurrencia	13	36	16	21	13	20	30	50	199
Viviendas unifamiliares	131	120	161	218	93	122	396	390	1.631
Garajes con ventilación natural	-	6	11	9	7	26	9	5	73
Alumbrado exterior	4	4	4	8	3	4	13	4	44
Piscinas y fuentes	2	2	-	4	2	-	1	1	12
Total	495	672	692	775	393	474	1.392	1.261	6.154

G7. Certificados de instalación por tipo de instalación

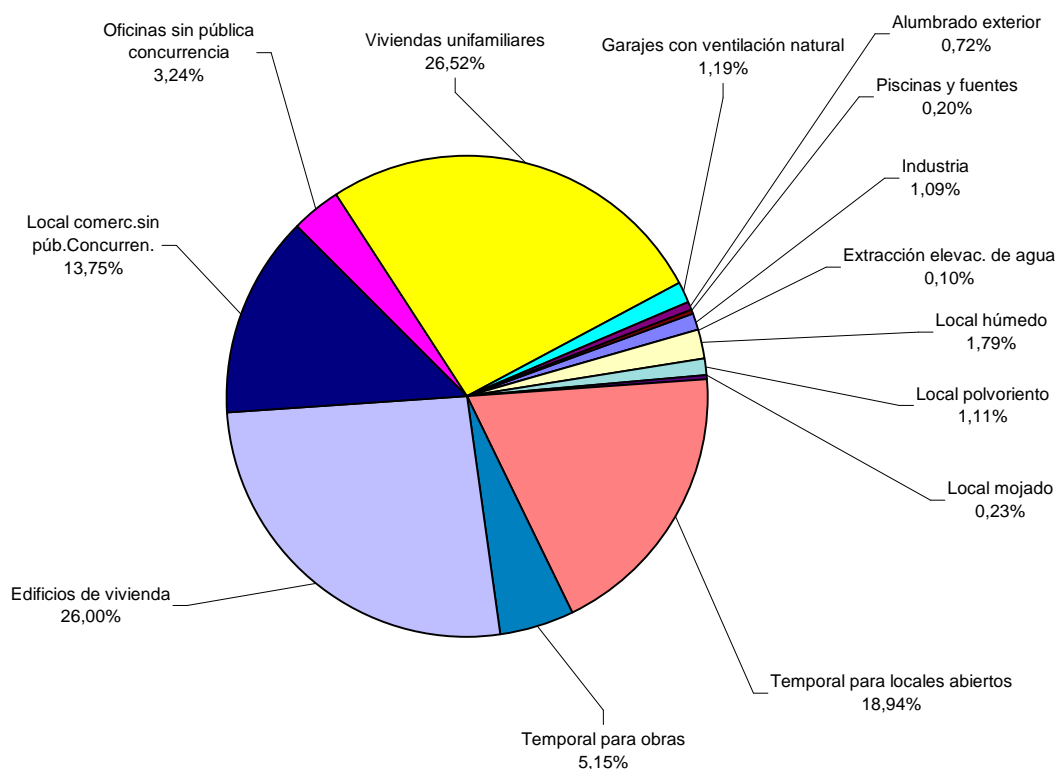



T8. Certificados de instalación por provincia y tipo de certificado

Provincia	Nueva	Ampliación	Modificación	Total
Almería	310	30	155	495
Cádiz	313	18	341	672
Córdoba	466	38	188	692
Granada	400	29	346	775
Huelva	245	8	140	393
Jaén	321	15	138	474
Málaga	641	33	718	1.392
Sevilla	737	46	478	1.261
Total	3.433	217	2.504	6.154

G8.1 Certificados de instalación por provincia y tipo de certificado

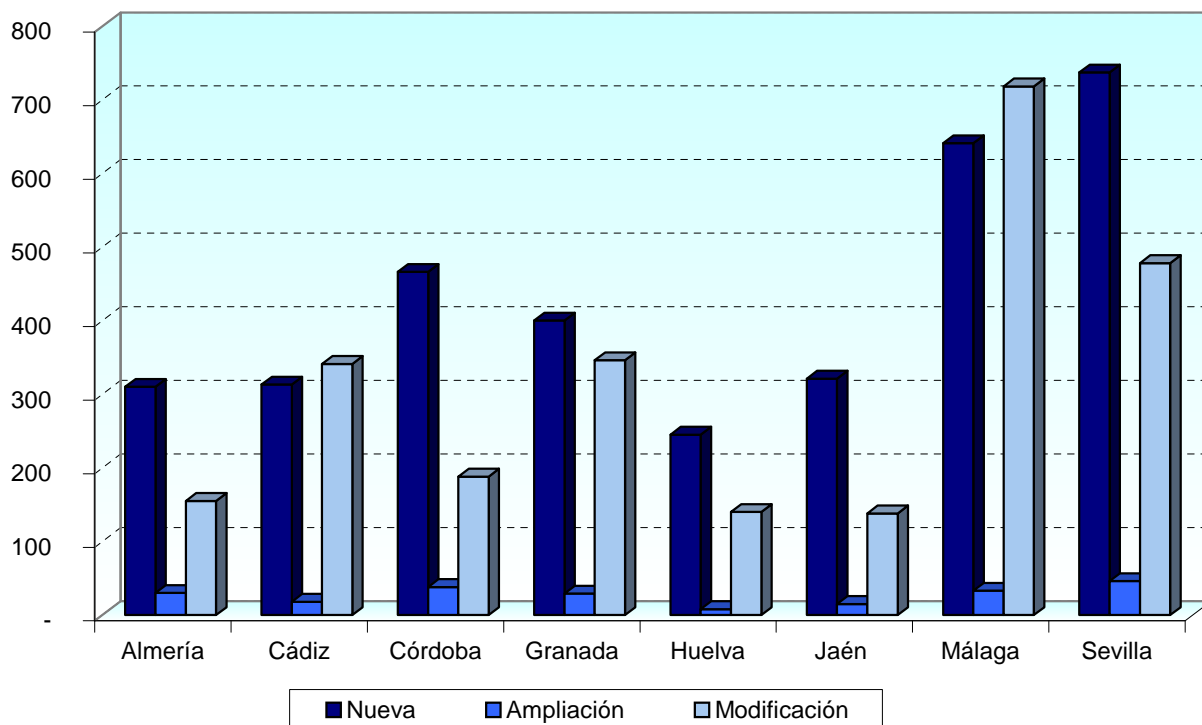



T9. Certificados de instalación por uso y tipo de certificado

Uso	Nueva	Ampliación	Modificación	Total
Vivienda individual	1.184	124	1.748	3.056
Establecimiento con actividad económica	1.116	73	592	1.781
Alumbrado exterior	42	3	4	49
Alumbrado festivo de calles y análogos	154	-	7	161
Atracción de feria	161	-	26	187
Caseta o stand de feria	569	-	63	632
Fuente	-	-	-	-
Garajes con ventilación natural de hasta 5 plazas	51	3	15	69
Instalación de enlace	47	4	4	55
Piscina	10	-	4	14
Usos comunes	99	10	41	150
Total	3.433	217	2.504	6.154

G9. Certificados de instalación por uso y tipo de certificado

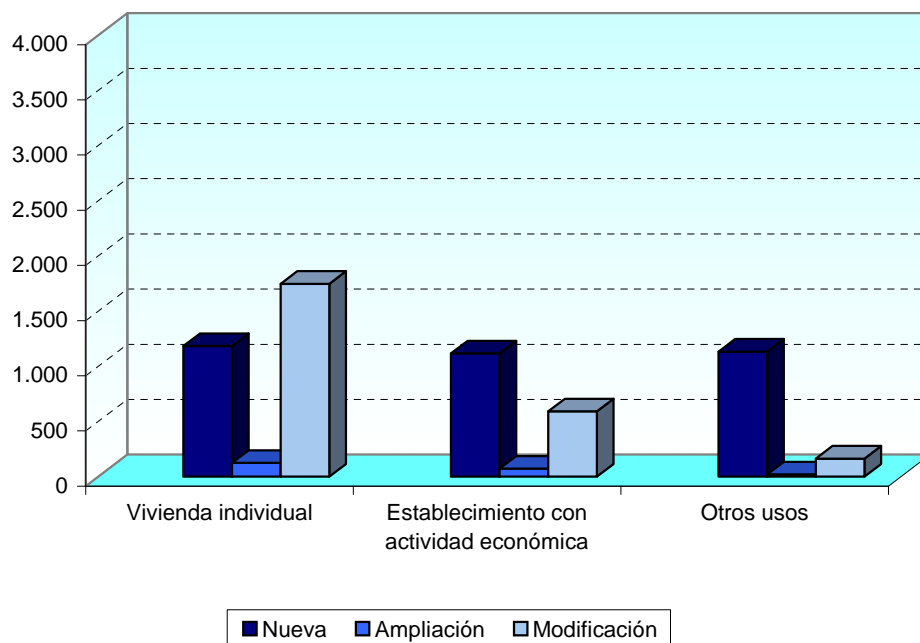



G10. Evolución de los certificados por tipo de certificado

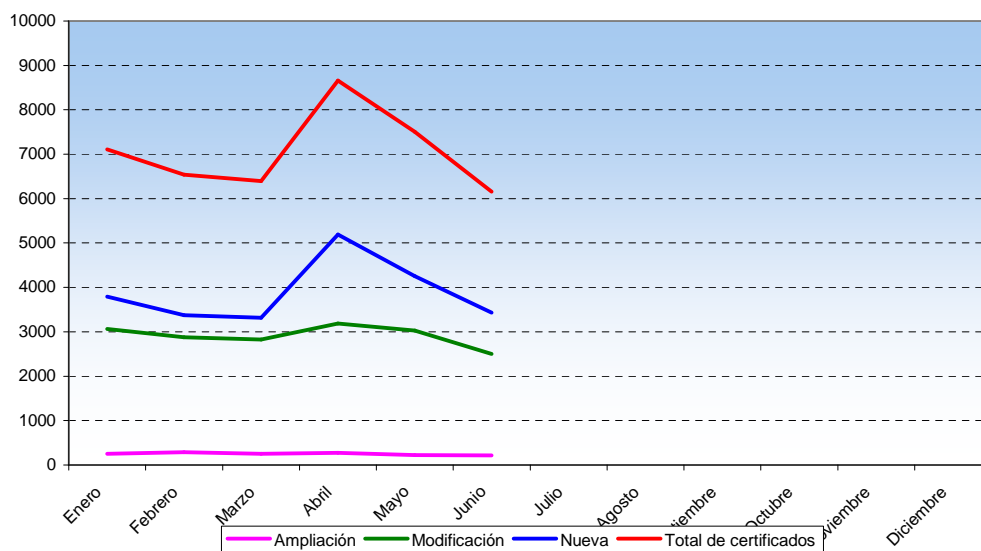

G11. Evolución de los certificados por uso

